

## Polozapomenutí čeští studií (2)

Z tvorby **Zdeňka Jelínka** (1880–1947) stojí za připomenutí ještě čtyři jeho studie, první tři jsou vhodné k samostatnému řešení.

**Zdeňk Jelínek**  
Šach 1943

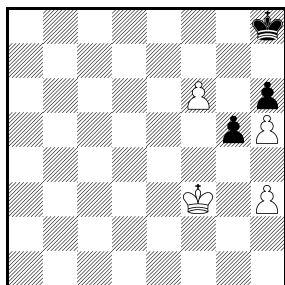

11 Bílý vyhraje

**Zdeňk Jelínek**  
2. čest. uznání Šach 1944  
verze Jaroslav Polášek

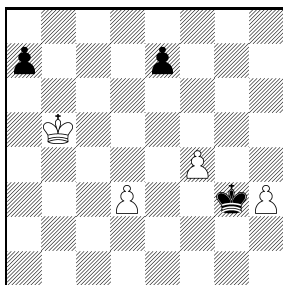

12 Bílý vyhraje

**D11** Studii je vhodné řešit odzadu, postupně zjistíte, že pozice Kf5/f7, Ke5/f8 a Ke4/g8 jsou vzájemné zugzwangy. Proto selhává přirozené 1.Ke4? Kg8 2.Ke5 Kf8! 3.Kf5 Kf7 =. **1.Ke3! Kh7 2.Kd4 Kg8 3.Ke4! Kf8 4.Ke5 Kf7 5.Kf5 a vyhraje.**

**D12 1.f5 Kf4 2.f6 exf6** Zde začínala Jelínkova studie. **3.d4 Ke4** Po 3...f5 4.d5 Ke5 5.Kc5 f4 6.d6 Ke6 7.Kc6 f3 8.d7 f2 9.d8D f1D 10.De8+ černý ztratí dámu. **4.Kc5!** Po 4.h4? f5 si černý staví dámu se šachem. **4...a5 5.h4 a) 5...f5 6.h5 f4 7.h6 f3 8.h7 f2 9.h8D f1D 10.De8+! Kd3 11.Db5+; b) 5...a4 6.Kb4 f5 7.h5 f4 8.h6 f3 9.h7 f2 10.h8D f1D 11.De5+ Kd3 12.Db5+ a vyhraje.**

**Zdeňk Jelínek**  
1. pochvalná zmínka  
Šach 1941

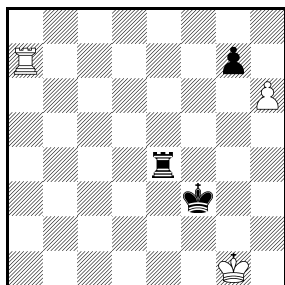

13 Bílý vyhraje

**Zdeňk Jelínek**  
Lidová kultura 1945  
úprava Jaroslav Polášek

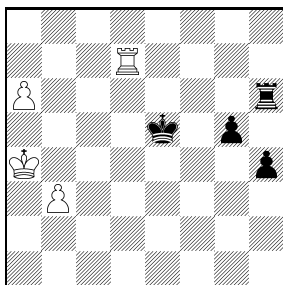

14 Bílý vyhraje

**D13 1.h7! a) 1...Ve8 2.Vf7+ Kg3 2...Ke3 3.Ve7+ 3.Vxg7+ Kf3 4.Vg8; b) 1...Vh4 2.Va3+ Ke2 3.Va2+ Kf3 4.Vh2 a vyhraje.**

**D14 1.a7! 1.Kb5? h3 2.a7 Vh8! 3.Vh7 Vxh7 4.a8D h2 =** např. 5.Dh1 Vh3 s dalším postupem pěšce g. **1...Va6+** Po 1...Vh8 2.b4 jsou bílí pěšci rychlejší, např. 2...h3 3.b5 h2 4.Vd1 g4 5.b6 g3 6.b7 atd. **2.Kb5 Va3 3.Vc7!** Klíčový tah. Po 3...h3 přijde 4.Vc5+ Kd6/f4 5.Vc6/c4+ Kd5/g3 6.Va6/a4 vždy s překrytím sloupce „a“. **3...Vxb3+ 4.Ka4 Vb1 5.Vc3 Va1+ 6.Va3 a vyhraje,** bílý potřeší překrývá sloupec „a“.

## Vytempování špatného střelce

V souvislosti se studií D5 Zdeňka Jelínka z minulého čísla mne Emil Vlasák upozornil na pěknou koncovku, vhodnou k tréninku hráčů.

**Jurij Averbach**  
autor úpravy není znám

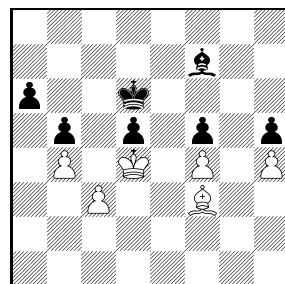

15 Bílý vyhraje

**D15** Averbach ji uveřejnil s přidáním bílým pěšcem e3 (Šachmatnyje okončanija – slonovyje/koněvyje, Moskva 1980, str. 123, č. 280). Komu se podařilo ušetřit pěšce e3, jsem zjistit nedokázal, HHdbVl uvádí „1954, source unknown“, navíc s chybným řešením. Správná je Averbachova analýza: Úkolem bílého je přesunout povinnost tahu na soupeře, aby černý neudržel oba své pěšce. **1.Se2 Se8! Averbach považuje za slabší 1... Sg6 2.Sd3 Sh7 3.Sf1!** (ihned

vyhrává) 3...Sg6/g8 4.Sg2/e2 Sf7 5.Sf3 **2.Sd3(d1) Sg6** Řešení zkracuje 2...Sd7 3.Sc2 Se6 4.Sd1! Sf7 5.Sf3. **3.Sc2**

**Sh7 4.Sb3!** Klíčové přesunutí tempa. **4...Sg8 5.Sd1! Sf7 6.Sf3 a vyhraje.**

## Věžovka Vlastimila Jansy

Při korekturách tohoto čísla mne padl do oka diagram D5 na str. 308 ze závěru partie Jansa – Rublevskij (Ostrava 1992). Závěrečný motiv byl sice ve studiích často zpracováván, přesto doufám, že jsem našel něco trochu nového. Oba diagramy věnuji Vlastimilovi Jansovi k jeho narozeninám. Snad potěší i vás, když je úspěšně vyřešíte.

**Jaroslav Polášek**  
schéma  
věnováno Vlastimilovi Jansovi

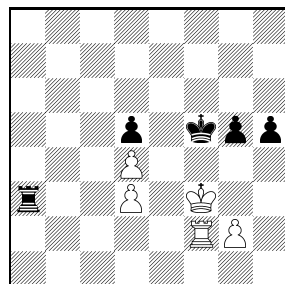

16 Bílý remizuje

**Jaroslav Polášek**  
originál  
věnováno Vlastimilovi Jansovi

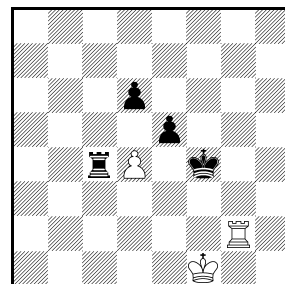

17 Bílý remizuje

**D16 1.g4+ hxg4+ 2.Ke3+ Kg6 3.Va2! Vb3 4.Vb2 Vc3 5.Vc2** s věčným napadáním nebo **5...Vxc2 pat.**

**D17 1.Vf2+** Po 1.dxe5? Vc1+ 2.Kf2 Vc2+ 3.Kg1 Vxg2+ 4.Kxg2 Kxe5! by černý vyhrál. **1...Kg3** Po 1...Ke3 2.dxe5 dxe5 je nejjednodušší 3.Va2 a bílý se zachrání bočními šachy. **2.Vg2+ Kh3! 3.Vd2 e4 4.Ke2(f2) d5 5.Ke3 Kg4 6.Vg2+!** Klíčový mezišach. Přímočaré 6.Vc2? s nadějí na 6...Vxc2 pat vyvrací 6...Kf5! a bílý je v zugzwangu. **6...Kf5 7.Vc2 Vb4 8.Vb2 Va4 9.Va2** s věčným pronásledováním věže nebo **9...Vxa2 pat.**

Na závěr dvě mistrovská rozehrání věčného patu.

**Mário Matouš**

2. cena Zápas soc. zemí 1976  
oprava J. Polášek (originál)

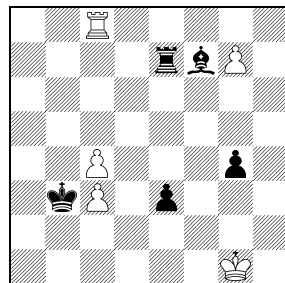

18 Bílý remizuje

**A. P. Kuzněčov**

1. cena Řižské Šachmaty 1960  
oprava Jaroslav Polášek

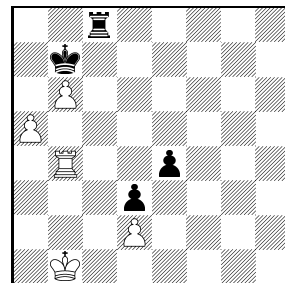

19 č. táhne, bílý remizuje

**D18 1.Kf1 Sxc4+ 2.Vxc4 e2+! 2...Vxg7 3.Ve4 3.Ke1 3.Kg2? e1D 4.g8D Ve2 mat 3...Vxg7 4.Vb4+! 4.Ve4? g3! 4...Kxc3 5.Ve4!** Po 5.Vb1? Kc2 6.Va1 Kb2 černý vyžene věž z první řady a vyhraje **5...g3 6.Ve7!** s věčným napadáním **6...Vg8 7.Ve8! Vg7 8.Ve7 Vg6 9.Ve6 Vg5 10.Ve5 Vg4 11.Ve4 Vxe4 pat.**

V Matoušově originální studii bez bPc4 mohl černý vyhrát studiovým způsobem 1...Sg8! 2.Vxg8 Kc2! 3.Ke2 (nebo 3.Va8 Vxg7 4.Ke2 g3 s přehozením tahů) 3...g3 4.Va8 Vxg7 5.Va1 g2 6.Vg1 Vg3 7.c4 Kc3 8.c5 Kd4, např. 9.c6 Ke4 10.c7 Vg8 11.Vb1 Vc8 12.Vb4+ Kf5 13.Vb1 Kf4 14.Vb4+ Kg3 atd.

V opravené pozici již 1...Sg8 nevychází, protože díky bPc4 má bílý tempo navíc.

**D19 1...e3 2.a6+ Kxa6 3.b7 Vd8! 4.Kc1!** 4.b8D? Vxb8 5.Vxb8 exd2 **4...e2 5.b8J+! Vxb8 5...Ka7(a5) 6.Jc6+ Ka6 (6...Ka8? 7.Va4+ Kb7 8.Jxd8+)** 7.Jb8+ **6.Va4+ Kb5 7.Va5+! Kb4 8.Va4+ Kc5 9.Vc4+ Kb5 10.Vc5+ Kb6 11.Vc6+ Kb7 12.Vc7+ Ka6 13.Va7+ Kb6 14.Va6+** atd.

V originální studii (bVb4→b2, cKb7→b5, +cPb4) kromě autorského **1.a6 1.b7? Vb8 2.a6 Kxa6 3.Vxb4 Vxb7 4.Vxb7 Kxb7 1...Kxa6 2.Vxb4 e3** atd., vedlo k záchraně také **1.Ka2!** Kxa5 2.Vb1 Vc2+ 3.Kb3 Kxb6 4.Ve1 Vxd2 5.Vxe4 nebo 2...Ka4 3.Ve1 Vb8 4.Vxe4 Vxb6 5.Vd4 s remízou.

Všechny studie s podrobnou analýzou najdete na našem webu [www.sach.cz](http://www.sach.cz) v sekci studie ve formátu pgn. *Jaroslav Polášek*

## Výsadek stejnopolných střelců (2)

Neobvyklým souborem tří stejnopolných střelců (Čs. šach 9/2022, str. 250) se zabýval také Pál Faragó. Jeho studie z roku 1936 (Revista de Romana de Sah) však byla neřešitelná. Po několika večerech práce s jeho schématem, kdy už už jsem to chtěl vzdát, se na mne usmálo štěstí. Doufám, že vzniklá studie zaujme i vás.

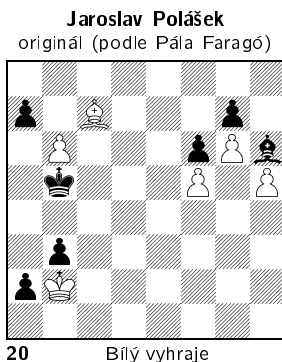

**D20 1.b7!** Po 1.bxa7? Sc1+! 2.Ka1 Se3 by bílý dokonce prohrál. Proto je potřeba proměnit dámu se šachem. **1...Sc1+** Přehodit tahy nelze, po 1...Ka6 2.b8D Sc1+ 3.Kxb3 a1D bílý matí 4.Dc8+ Kb5 5.Dd7+ Kc5 6.Dd6+ Kb5 7.Dd5+ Ka6 8.Dc6 mat. **2.Ka1 Ka6!** Na 3.b8D? připravil černý patovou záchranu 3...Sb2+! 4.Kxb2 a1D+ 5.Kxa1 b2+ 6.Ka2 b1D+. **3.b8S! Se3** Nebo 3...Sd2 se stejným průběhem. **4.Se5** Jediné krytí hrozičího matu. Černý nemůže

střelce vzít, po 4...fxe5 5.Sxe5 Sh6 6.f6 gxf6 7.Sxf6 by byl jeho král od královského křídla příliš vzdálen. **4...Kb5!**

(viz diagram 21) **5.Sb2!** Přípravuje zdvojení střelců, nestačí obdobné 5.Sc3? Kc4 6.Sbe5 fxe5 7.Sxe5 pro např. 7...Sd4+ =. **a) 5...Kc4 6.S8e5!** 6.Sxa7? ztrácí drahocenné tempo, k remíze vede např. 6...Sg5 7.Sad4 Kd3! 8.h6 Sxh6 9.Sxf6 gxf6 10.Sxf6 Ke4. **6...Sh6 6...fxe5 7.f6! 7.Sxf6 gxf6 8.Sxf6 Kd3 9.g7 a vyhraje. b) 5...Sh6** Brání předešlému postupu, po 6.S8e5? fxe5 7.Sxe5 Kc4 8.f6 gxf6 9.Sxf6 Kd5 10.g7 Sxg7 11.Sxg7 Ke6 černý král zadrží pěšce h a remizuje, např. 12.Kb2 Kf7 13.h6 Kg6 14.Kxb3 a1D 15.Sxa1 Kxh6. **6.Sd6! Kc4 7.Sda3!** Nyní rozhodne zdvojení střelců po nejkratší diagonále. Nejde 7.Sf8? Kd3 8.Sxf6? gxf6 9.Sxh6 Kc2 a bílý by dokonce prohrál. **7...Kd3 8.Sc1** Bílému se podaří včas vyměnit střelce **a vyhraje.**

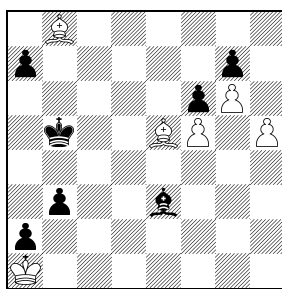

Faragó začínal až o tah později (chyběla vsuvka 1...Sc1+) a na královském křídle měl jen tři pěšce (bPf5, g4, cPf6). Černý se po 4.Se5 zachránil braním střelce 4...fxe5, např. 5.Sxe5 Kb5 6.f6 Kc4 7.f7 Sc5!  
Jaroslav Polášek

## Řešení ze strany 308

- D1: 28.Sxd7 Vxd7 29.Vxd7 Kxd7 30.Df7+ a černý se vzdal** (30.Df7+ Kc8 31.De8+ Kc7 32.Sh4), Gukeš – Z. Varga, Mayrhofen 2022.
- D2: 33.e5! Dd5 34.exf6 Df5 35.Ve5 Dxf6 36.Db4 a černý se vzdal**, Jansa – Bišek st., Extraliga CZE 2016–2017.
- D3: 27...Je3!! 0-1** (28.Vxf3 Vh5 mat), Ree – Jansa, Krakov 1964.
- D4: 18.exf6! a černý se vzdal** (18...Dxe2 19.fxg7+ a 20.gxh8D), Jansa – J. Adamski, Budapešť 1970.
- D5: 51.Va2! Vxa2 pat**, Jansa – Rublevskij, Ostrava 1992.
- D6: 27.Jxg7! Vd8 27...Kxg7 28.Vxe5! fxe5 29.Dxe5+ 28.De6 Dc7 29.Dxf6 a černý se vzdal**, Jansa – Kelleher, Mariánské Lázně 2016.
- D7: 38...Ve8! 39.Dxc4? 39.Dxe8? Dh4+ 40.Vh3 Dxf2 mat, resp. 39.Dd2 Ve4 40.Dc3 Dh4+ 41.Kg1 Dh1+! (k matu by vedlo také 41...Ve1+!) 42.Kxh1 Ve1+ 43.Kh2 Vh1 mat. 39...Ve4 40.Df1 Vh4+ 41.Vh3 De5+ a bílý se vzdal**, K. Slovák – Martin Jurčík, Praha 2022.
- D8: 17.Sxh7+! Kxh7 18.Dh5+ Kg8 19.Sxg7! Kxg7 20.Dh6+ Kg8 21.g6 a černý se vzdal**, Šrámek – Holemář, Orlová 2022.
- D9: 18.c6! Sxc6 18...Sa8 19.Dxa4 Da7 20.Dxa6+ Dxa6 21.Vxa6. 19.Dxc6 Jxf4 20.Dxa4! a5 21.gxf4 d5 22.Db5 Sb4 23.Vxa5! Db8 23...Sxa5 24.Je7+. 24.Da6+ Kc7 25.Vb5 Sxe1 26.Vb7+ Dxb7 27.Dxb7 mat**, Gabriel – Václavík, Vlíčov 2022.
- D10: 15.Sxh7+! Kh8 15...Kxh7 16.Dh4+ Kg8 17.Jg5. 16.Dh4 De7 17.Dh5 g5 18.Se4+ Kg7 19.Dh7+ 1-0**, Tikovský – Weismann, Brno 2022.
- D11: 16.Sxd5! Sxd5 17.e4 Jc7 18.exd5 Jxd5 19.Dc4 Vad8 20.Sa5! Dxe5 20...Jb6 21.Vxd6 Jxc4 22.Jxc4. 21.Sxd8 Vxd8 22.Vf1 a černá se vzdala** (22...Df5 nebo 22...Dd6 23.Vxd5!), Bujnoch – Koubová, Lysá nad Labem 2022.
- D12: 18.Vxh5! gxh5 19.Sxh7+! Kxh7 19...Kg7 20.Dxh5. 20.Dxh5+ Kg8 21.Vh2 f5 22.g6 Ve1+ 23.Kf2! 1-0**, Bernásek – Plischki, Praha 2022.

## Česká republika a Slovenská republika

- 12.11., 21.1., 11.2., 11.3., 15.4., 13.5.** Praha – 12. ročník PORG Open, turnaje pro děti a mládež, 7 kol, 2x12 min. + 2 s, turnaj A pro registrované, zápočet na Elo FIDE v rapidu, turnaj B pro děti do 12 let a neregistrované, poháry, diplomy, medaile, drobné ceny. KA: **Růžena Příbylová**, mobil 777 071 192, <http://skdp.cz/turnaje/porg/>
- 12.11.** Bratislava – Avion Chess Challenge 2022, turnaj pro hráče do Elo 1400. KA: e-mail [sachovaakademia@gmail.com](mailto:sachovaakademia@gmail.com)
- 12.11.** Mistrovství – 24. turnaj J. Masopusta, 9 kol, 15 min. + 5 s/t. KA: e-mail [khalbrstat@seznam.cz](mailto:khalbrstat@seznam.cz)
- 12.11.** Frýdlant – 8. Frýdlant Open, 7 kol, 15 min. s bonifikací 5 s. KA: e-mail [trejbalt@seznam.cz](mailto:trejbalt@seznam.cz)
- 14.11.–24.11.** Radava – MSR amatérů, MSR družstev ml. a st. žáků, MSR mládeže v rapidu, Dorostenecká liga. KA: e-mail [podujatia.skmodra@gmail.com](mailto:podujatia.skmodra@gmail.com)
- 16.11.** Bratislava – turnaj začátečníků, mládež. KA: e-mail [borintel1@gmail.com](mailto:borintel1@gmail.com)
- 16.–19.11.** Nové Zámky – 13. Putovní pohár přátelství, 7 kol, 90 min. + 30 s. KA: e-mail [habrda55@gmail.com](mailto:habrda55@gmail.com)
- 17.11.** Bijacovce – 33. Memoriál A. Nováka, bleskový turnaj. KA: e-mail [jan.sefcik52@gmail.com](mailto:jan.sefcik52@gmail.com)
- 17.11.** Pízeň – 23. Pilsner Urquell Open, 9 kol, 20 minut. KA: e-mail [sk.garde.kaznejov@seznam.cz](mailto:sk.garde.kaznejov@seznam.cz)
- 19.11.** Smižany – Liga mládeže Spiše. KA: e-mail [paliol@centrum.sk](mailto:paliol@centrum.sk)
- 19.11.** Praha – Turnaj GENERACÍ, turnaj jednotlivců ve všech kategoriích. KA: e-mail [alexej@simecek.org](mailto:alexej@simecek.org)
- 19.11., 17.12., 21.1., 18.2., 18.3., 15.4., 20.5., 17.6.** Brno – Třetí sobota, 9 kol, 12 min. + 5 s/t. KA: e-mail [mhurta@volny.cz](mailto:mhurta@volny.cz)
- 26.11.** Tomášovce – 2. turnaj Tomášovská liga mládeže. KA: e-mail [64garry64@gmail.com](mailto:64garry64@gmail.com)
- 3.12.** Praha – Mikuláš, turnaj mládeže jednotlivců. KA: e-mail [alexej@simecek.org](mailto:alexej@simecek.org)
- 4.12., 15.1., 12.2. 13.3. 24.4., 17.5.** Bratislava-Rača – Future champions liga 2022/2023, 2 turnaje. KA: e-mail [huncar.martin@gmail.com](mailto:huncar.martin@gmail.com)
- 8.12.** Bratislava-Lamač – 9. Mikulášský turnaj, 7 kol, 10 min. na partii. KA: e-mail [sachovaakademia@gmail.com](mailto:sachovaakademia@gmail.com)
- 10.12.** Košice – 20. Košická žákovská liga, 2. turnaj. KA: e-mail [jurcisin.imrich2@atk.sk](mailto:jurcisin.imrich2@atk.sk)
- 10.12.** Velké Losiny – 16. O losinského kapra, 9 kol, 15 min. 3 s. KA: e-mail [rostislav.vodak@gmail.com](mailto:rostislav.vodak@gmail.com)
- 17.12.** Praha – Kapr – turnaj mládeže jednotlivců. KA: e-mail [alexej@simecek.org](mailto:alexej@simecek.org)
- 17.12.** Praha – Otevřené mistrovství ČR v bleskovém šachu, startovné 400 Kč, přihlášky do 5.12. KA: e-mail [sekretariat@chess.cz](mailto:sekretariat@chess.cz)
- 26.12.** Liptovské Sliače – 35. Kapustnicový turnaj, 11 kol, 2x10 minut. KA: e-mail [mr.dvorskysro@gmail.com](mailto:mr.dvorskysro@gmail.com)
- 27.12.** Tábor – 65. Tábořská věž, 7 kol, 25 min. na partii. KA: e-mail [abartos@volny.cz](mailto:abartos@volny.cz)

## Zahraníčí

- 14.11.–27.11.** Assisi (ITA) – Mistrovství světa seniorů
- 14.11.–27.11.** Katovice (POL) – Mistrovství Evropy v rapid šachu a bleskovém šachu
- 3.12.–13.12.** Budapešť (HUN) – First Saturday, uzavřené turnaje FIDE na normy IM a GM. KA: **László Nagy**, e-mail [firstsat@hu.inter.net](mailto:firstsat@hu.inter.net), [www.firstsaturday.hu](http://www.firstsaturday.hu), tel. 0036/302 301 914.

## Termíny soutěží družstev 2022–2023

- ČR – Extraliga:** 3.–4.12., 7.–8.1., 18.–19.2., 24.–26.3.
- 1. liga západ:** 13.11., 27.11., 11.12., 15.1., 29.1., 12.2., 26.2., 19.3., 2.4. **1. liga východ:** 26.–27.11., 11.12., 15.1., 29.1., 25.–26.2., 1.–2.4.
- 2. liga:** 20.11., 4.12., 18.12., 8.1., 22.1., 5.2., 19.2., 5.3., 26.3.
- SR – Extraliga:** 10.–11.12., 21.–22.1., 25.–26.2., 31.3.–2.4.
- 1. liga:** 3.–4.12., 14.1., 4.–5.2., 11.–12.3.
- 2. liga:** 12.–13.11., 26.–27.11., 15.1., 11.–12.2., 25.–26.3.
- GER:** 26.–27.11., 4.–5.2., 24.–26.2., 18.–19.3., 1.–2.4.
- AUT:** 2.–5.3., 14.–16.4.
- HUN:** 20.11., 4.12., 18.12., 29.1., 12.2., 19.2., 12.3., 22.–23.4.

## Festival turnajů Czech Tour 2022–2023

- 12.11.–19.11.** 11. OPEN Brno
- 6.1.–13.1.** 21. OPEN Praha
- 14.1.–21.1.** 21. OPEN Mariánské Lázně
- 24.2.–3.3.** 22. OPEN Liberec
- 4.3.–11.3.** 11. OPEN Pízeň
- KA: **AVE-Kontakt, Dr. Jan Mazuch, Štrossova 239, 530 03 Pardubice**, tel. 466 535 200, mobil 608 203 007, e-mail [j.mazuch@avekont.cz](mailto:j.mazuch@avekont.cz), [www.czechtour.net](http://www.czechtour.net), <http://www.facebook.com/czechtourcz>